



ESTATE BIMBI

2026

“ESPLORATORI DEL TERRITORIO: UN’ESTATE TRA GIOCO E SCOPERTE”

DAL 01.07 AL 31.07
DAL 24.08 AL 04.09

DALLE 7.45 ALLE 17.30

**PER RESIDENTI, FREQUENTANTI LA
SCUOLA DI CERESOLE, GENITORI
CHE LAVORANO A CERESOLE**

PER NON RESIDENTI

FULL TIME

80,00 €

110,00 €

**PARTE TIME
(7.45-13.00)**

60,00 €

85,00 €

**ATTIVITA’ LABORATORIALI,
COMPITI, USCITE SUL
TERRITORIO, ATTIVITA’ LUDICHE
ED EDUCATIVE, PISCINA**

**SERATA INFORMATIVA
MERCOLEDI 8 APRILE ALLE ORE 18.00**

**PER INFO ALESSIA 371763 6515
minori@lunetica.it**

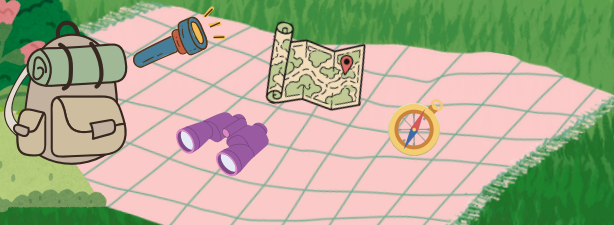

CON IL SOSTEGNO



ESTATE INSIEME



ESTATE 2026 RAGAZZI

**“ESPLORATORI DEL TERRITORIO: UN’ESTATE TRA
GIOCO E SCOPERTE”**

DAL 15.06 AL 31.07

DAL 24.08 AL 04.09

DALLE 7.45 ALLE 17.30

**PER RESIDENTI,
FREQUENTANTI LA SCUOLA
DI CERESOLE, GENITORI
CHE LAVORANO A
CERESOLE**

**PER NON
RESIDENTI**

FULL TIME

80,00 €

110,00 €

PARTE TIME

60,00 €

85,00 €

(7.45-13.00)

**ATTIVITA' LABORATORIALI,
COMPITI, USCITE SUL
TERRITORIO, ATTIVITA' LUDICHE
ED EDUCATIVE, PISCINA**

**SERATA INFORMATIVA
MERCOLEDI 8 APRILE ALLE ORE 18.00**

**PER INFO ALESSIA 371763 6515
minori@lunetica.it**

